



XXIX CONGRESSO NAZIONALE **SIAAIC 2016**

Società Italiana di Allergologia, Asma ed Immunologia Clinica

**ALLERGY AND CLINICAL IMMUNOLOGY TOWARDS
PERSONALIZED AND SUSTAINABLE MEDICINE**

NAPOLI 14/17 APRILE 2016
Hotel Royal Continental

PROGRAMMA SCIENTIFICO



PATROCINI ISTITUZIONALI RICHIESTI

Alto Patronato della Presidenza della Repubblica

Ministero della Salute

MIUR

Ministero dell'Istruzione, dell'Università e della Ricerca

Ordine dei Medici Chirurghi della Provincia di Napoli

Comune di Napoli

PATROCINI SOCIETÀ SCIENTIFICHE

AIA

Associazione Italiana di Aereobiologia

AICNA

Accademia Italiana di Citologia Nasale

IAR

Italian Academy of Rinology

SIAIP

Società italiana di Allergologia e Immunologia Clinica Pediatrica

SIBIOC

Società italiana di Biochimica e Biologia Molecolare Clinica

SIDAPA

Società Italiana di Dermatologia Allergologica Professionale e Ambientale

SIICA

Società Italiana di Immunologia, Immunologia Clinica ed Allergologia

SIMI

Società Italiana di Medicina Interna

SIMRI

Società Italiana per le Malattie Respiratorie Infantili (in richiesta)

SIP-IRS

Società Italiana di Pneumologia/Italian Respiratory Society

COMITATO ORGANIZZATORE DEL XXIX CONGRESSO NAZIONALE SIAAIC

Presidenti del Congresso

Amato De Paulis - Massimo Triggiani

COORDINATORI COMITATO SCIENTIFICO

G. Walter Canonica, Enrico Maggi

Comitato Locale

**Corrado Astarita
Agostino Cirillo
Caterina Detoraki
Raffaele De Palma
Gennaro De Crescenzo
Arturo Genovese
Giacomo Lucivero
Angelo Massari
Vincenzo Patella
Angelica Petraroli
Sergio Poto
Francesca Wanda Rossi
Giuseppe Spadaro**

CONSIGLIO DIRETTIVO SIAAIC 2014-2017

Comitato Esecutivo

G. Walter Canonica, Presidente
Enrico Maggi, Presidente Eletto
Massimo Triggiani, Past President
Mario Di Gioacchino, Vice - President
Gianenrico Senna, Vice - President
Oliviero Rossi, Tesoriere
Enrico Heffler, Segretario

Consiglio Direttivo

Caterina Bucca
Domenico Calabrò
Marco Cicardi
Amato De Paulis
Carlo Lombardi
Angelo Passaleva
Erminia Ridolo
Eleonora Savi
Domenico Schiavino
Livio Simioni

Consiglio Direttivo Junior
Members

Marco Caminati
Ilaria Massaro

Consiglio Direttivo
Presidenti Sezioni
Regionali

Maria Filomena Caiaffa
Stefano Pucci

Membri Ex Officio

Referente per le relazioni internazionali
Sergio Bonini

Referente Rivista
Cristoforo Incorvaia

Referente Libero Professionale - cultori della
materia
Marcello Cottini

Referente Associazioni Pazienti - APA
Felice Amelia

ATI (Aree Tematiche di Interesse)

Allergie professionali: **Maria Angiola Crivellaro**

Anafilassi e veleno di insetti: **Patrizia Bonadonna**

Asma: **Nicola Scichilone**

Autoimmunità sistemica: **Sebastiano Gangemi**

Continuità assistenziale, qualità e territorio: **Maria Teresa Costantino**

Diagnostica allergo-immunologica: **Giovanni Melioli**

Farmaci biologici e OMICS: **Carlo Agostini**

Immunodeficienze primitive e secondarie: **Roberto Paganelli**

Immunoterapia specifica: **Giovanni Passalacqua**

Malattie Immunomediate (vasculiti e malattie autoinfiammatorie): **Maria Grazia Sabbadini**

Malattie rare in immuno-allergologia: **Giovanni Rolla**

Medici di Medicina Generale, Pediatri di libera scelta e Allergo-Immunologia: **Massimo Landi**

Orticaria, angioedema e allergologia dermatologica: **Eustachio Nettis**

Reazioni a farmaci: **Francesco Gaeta**

Reazioni ad alimenti: **Donatella Macchia**

Rinite e congiuntivite: **Matteo Gelardi**

Task Force

Ageing e Allergologia, Asma e Immunologia Clinica: **Mariateresa Ventura**

Cambiamenti climatici e ambientali: **Vincenzo Patella**

Evidence Based Medicine: **Gabriele Di Lorenzo**

GARD: **Guglielmo Bruno**

Infermieri SIAAIC: **Alice Malandra**

PDTA in Allergologia, Asma e Immunologia Clinica: **Giuseppina Zanierato**

Progetti Osservazionali in Allergologia, Asma e Immunologia Clinica: **Mariaelisabetta Conte**

Progetti Real Life in Allergologia, Asma e Immunologia Clinica: **TBA**

Registri in Allergologia, Asma e Immunologia Clinica: **Stefano Del Giacco**

Ricerca scientifica e progetti finalizzati EU o Ministeri: **Paola Parronchi**

Tecnici di Laboratorio SIAAIC: **Maria Totaro**

Web e tecnologie: **Filippo Fassio, Cristina Quecchia, Ilaria Massaro**

Collegio Probiviri
Fabio Almerigogna
Pierpaolo Dall'Aglio
Arsenio Negrini

Revisori dei conti
Gennaro Sergio Del Giacco
Maria Luisa Pacor
Angelo Passaleva

Collegio per i problemi
legislativi e normativi
Francesco Puppo
Felice Salsano

PROGRAMMA SCIENTIFICO

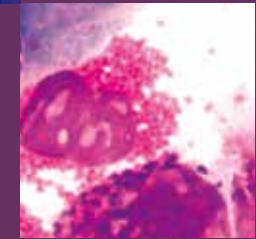
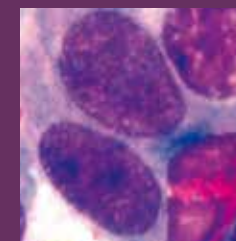
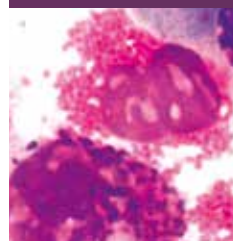
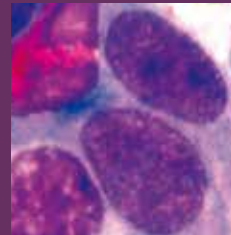

GIOVEDÌ 14 APRILE 2016

12:30 - 13:30 *RIUNIONE AREA TEMATICA DI INTERESSE* **AUDITORIUM**
ASMA
N. Scichilone (Palermo); M. Bonini (Roma)

12:30 - 13:30 *RIUNIONE AREA TEMATICA DI INTERESSE* **SALA MIRABILIS**
AUTOIMMUNITÀ SISTEMICA
S. Gangemi (Messina); A. Vultaggio (Firenze)

12:30 - 13:30 *RIUNIONE TASK FORCE* **SALA 1**
PDTA IN ALLERGOLOGIA, ASMA E IMMUNOLOGIA CLINICA
G. Zanierato (Biella)

12:30 - 13:30 *RIUNIONE AREA TEMATICA DI INTERESSE* **SALA 2**
REAZIONI A FARMACI
F. Gaeta (Roma); C. Lombardo (Verona)

12:30 - 13:30 *RIUNIONE AREA TEMATICA DI INTERESSE* **SALA 3**
ORTICARIA, ANGIOEDEMA E ALLERGOLOGIA DERMATOLOGICA
E. Nettis (Bari); C. Quecchia (Brescia)

12:30 - 13:30 *RIUNIONE TASK FORCE* **SALA 4**
CAMBIAMENTI CLIMATICI E AMBIENTALI
V. Patella (Salerno)

13:30 - 14:30 *RIUNIONE AREA TEMATICA DI INTERESSE* **SALA MIRABILIS**
REAZIONE AD ALIMENTI
D. Macchia (Firenze); V. Pravettoni (Milano)

13:30 - 14:30 *RIUNIONE TASK FORCE* **SALA 1**
RICERCA SCIENTIFICA SU PROGETTI FINALIZZATI EU O MINISTERI
P. Parronchi (Firenze)

13:30 - 14:30 *RIUNIONE AREA TEMATICA DI INTERESSE* **SALA 2**
IMMUNOTERAPIA SPECIFICA
G. Passalacqua (Genova); A. Rogkakou (Genova)

13:30 - 14:30 *RIUNIONE TASK FORCE* **SALA 3**
MALATTIE IMMUNOMEDIATE (VASCULITI E MALATTIE AUTOINFIAMMATORIE)
M. G. Sabbadini (Milano); A. Matucci (Firenze)

13:30 - 14:30 *RIUNIONE TASK FORCE* **SALA 4**
PROGETTI OSSERVAZIONALI IN ALLERGOLOGIA, ASMA E IMMUNOLOGIA CLINICA
M. Conte (Acquaviva della Fonte)

14:30 - 15:00 **ASPETTI REGOLATORI DEI PRODOTTI ALLERGENICI** AUDITORIUM

15:00 - 16:00 **LA DIAGNOSTICA ALLERGOLOGICA MOLECOLARE IN VITRO E LA SCELTA DELLA TERAPIA: OPINIONI A CONFRONTO** AUDITORIUM

16:00 - 17:00 **UNMET NEED IN ASMA E POSSIBILI RISPOSTE** AUDITORIUM

16:00 - 16:15 **La scarsa aderenza e i suoi rischi**

16:15 - 16:30 **Terapia dell'asma: il punto di vista dell'allergologo**

16:30 - 16:45 **Possibili soluzioni terapeutiche dell'asma**

16:45 - 17:00 **Discussione**

17:00 - 17:30 **IMMUNOMODULATORI E MALATTIE RESPIRATORIE: ATTUALITA' NELLA RICERCA CLINICA** AUDITORIUM



CERIMONIA INAUGURALE

18:00 - 19:00



POSTER SESSION

AREA POSTER - PIANO 1

19:00 - 20:30

WELCOME COCKTAIL

presso Hotel Royal Continental - Sede Congressuale

VENERDÌ 15 APRILE 2016

08:00 - 09:00 *RIUNIONE AREA TEMATICA DI INTERESSE* **RINITE/CONGIUNTIVITE** *SALA MIRABILIS*
M. Gelardi (Bari); F. Gani (Orbassano - TO)

08:00 - 09:00 *RIUNIONE AREA TEMATICA DI INTERESSE* **REGISTRI IN ALLERGOLOGIA, ASMA E IMMUNOLOGIA CLINICA** *SALA 1*
S. Del Giacco (Cagliari)

08:00 - 09:00 *RIUNIONE AREA TEMATICA DI INTERESSE* **MALATTIE RARE IN IMMUNOALLERGOLOGIA** *SALA 2*
G. Rolla (Torino); M. Montagni (Parma)

08:00 - 09:00 *RIUNIONE AREA TEMATICA DI INTERESSE* **ANAFILASSI E ALLERGIA A VELENO D'INSETTI** *SALA 3*
P. Bonadonna (Verona); M. Mauro (Como)

08:00 - 09:00 *RIUNIONE TASK FORCE* **GARD** *SALA 4*
G. Bruno (Roma)

08:45 - 10:00 **WAO SESSION: ORTICARIA E ANGIOEDEMA** *AUDITORIUM*

08:45 - 09:15 **Orticaria: quando fermarsi nella diagnostica**

09:15 - 09:35 **Angioedema: prevenzione vs. terapia dell'attacco acuto**

09:35 - 10:00 **Orticaria autoimmuni**

09:00 - 10:00 **ALLERGIA A FARMACI: APPROPRIATEZZA IN REAL LIFE** *SALA MIRABILIS*

09:00 - 09:20 **Gestione delle reazioni avverse in età avanzata**

09:20 - 09:40 **Valutazione della qualità della vita in pazienti con gravi reazioni ai farmaci**

09:40 - 10:00 **Sostenibilità dei test per la diagnostica dell'allergia a farmaci**

09:00 - 10:00 **SESSIONE CONGIUNTA SIICA - SIAAIC: FOCUS ON IgE 50 ANNI DOPO** *SALA 1*

09:00 - 09:20 **Il ruolo delle ILC2 nella risposta IgE mediata**

09:20 - 09:40 **Reciproca influenza tra mastocita e microambiente nelle risposte infiammatorie**

09:40 - 10:00 **Meccanismi molecolari implicati nell'endocitosi antigene dipendente del recettore ad alta affinità per le IgE**

09:00 - 10:30	POST GRADUATE COURSE 1 METODICHE DIAGNOSTICHE IN RINOLOGIA	SALA 2
09:00 - 09:30	La chirurgia nella diagnostica in rinologia	
09:30 - 10:00	La diagnostica rinocitologica	
10:00 - 10:30	Update sulla diagnostica rinoallergologica	

Codice Accreditemento ECM: **110-151945**

Crediti ECM: **2**

Professione: **Medico Chirurgo**

Discipline: **Allergologia ed immunologia clinica, dermatologia e venerologia, pediatria, otorinolaringoiatria, malattie infettive, igiene degli alimenti e della nutrizione, malattie dell'apparato respiratorio, scienze dell'alimentazione e dietetica, medicina interna, reumatologia medicina generale (medico di famiglia); medicina del lavoro e sicurezza degli ambienti di lavoro**

09:00 - 11:00	POST GRADUATE COURSE 2 PATOLOGIE CELLULE-MEDIATE IN ALLERGOLOGIA	SALA 3
09:00 - 09:30	La dermatite da contatto: inquadramento e clinica	
09:30 - 10:00	Excited skin syndrome nel patch test	
10:00 - 10:30	Allergia cellulo-mediata nelle reazioni avverse ai farmaci	
10:30 - 11:00	Allergia sistemica al nichel	

Codice accreditemento: **110-151977**

Crediti ECM: **2**

Professione: **Medico Chirurgo**

Discipline: **Allergologia ed immunologia clinica, dermatologia e venerologia, pediatria, otorinolaringoiatria, malattie infettive, igiene degli alimenti e della nutrizione, malattie dell'apparato respiratorio, scienze dell'alimentazione e dietetica, medicina interna, reumatologia medicina generale (medico di famiglia); medicina del lavoro e sicurezza degli ambienti di lavoro**

10:00 - 10:30	EVIDENCE-BASED RESEARCH ON IMMUNOTHERAPY IN EUROPE: STATE OF THE ART	AUDITORIUM
10:30 - 11:00	PERSONALIZED MEDICINE IN ASTHMA	AUDITORIUM
11:00 - 11:30	WHY OMALIZUMAB IS STILL A BREAKTHROUGH IN ASTHMA TREATMENT	AUDITORIUM
11:30 - 12:30	L'ALLEANZA TERAPEUTICA	AUDITORIUM
12:30 - 13:30	PRESENTAZIONE PROGETTO SANI - "SANI - SEVERE ASTHMA NETWORK ITALY BY CENTRI DI RIFERIMENTO GINA, SIAAC, SIP/IRS"	SALA MIRABILIS



LUNCH AND POSTER VIEWING

AREA POSTER - PIANO 1

12:30 - 14:00

14:00 - 15:00	DALL'ASMA AL PAZIENTE ASMATICO	AUDITORIUM
14.00 - 14.05	Introduzione	
14.05 - 14:20	La fisiopatologia dell'asma	
14:20 - 14:35	Le nuove terapie inalatorie	
14:35 - 14:50	L'aderenza nella terapia inalatoria	
14:50 - 15:00	La qualità della vita nel paziente asmatico	

15:00 - 16:00	FOOD ALLERGY	AUDITORIUM
15:00 - 15:20	Interventi nutrizionali per prevenire le malattie allergiche	
15:20 - 15:40	Sindrome del colon irritabile e FODMAPS	
15:40 - 16:00	Attualità in CRD	

15:00 - 16:00	IMMUNODEFICIENZE	SALA MIRABILIS
15:00 - 15:20	Deficit di igA e Malattie Allergiche	
15:20 - 15:40	Terapie sottocute	
15:40 - 16:00	Le nuove immunodeficienze	

15:00 - 16:00	AIT IMENOTTERI	SALA 1
15:00 - 15:20	Imenotteri e ITS: cosa sappiamo?	
15:20 - 15:40	Le gestione dell'immunoterapia per imenotteri in REAL Life	
15:40 - 16:00	CRD nella scelta dell'immunoterapia da imenotteri	

16:00 - 16:30	LE TABLET A BASE DI MIX 5 GRAMINACEE AD UN ANNO DALLA RIMBORSABILITÀ	AUDITORIUM
---------------	---	------------

16:30 - 17:30	ASMA: EPIDEMIOLOGIA, TERAPIA E ADERENZA	
16:30 - 16:50	Epidemiologia dell'asma: prevalenza, controllo e aderenza alla terapia	
16:50 - 17:10	Terapia dell'asma: quale strategia?	
17:10 - 17:30	Aderenza alla terapia: strategie per ottimizzare	

17:30 - 18:00	WAO LECTURE Aspirin exacerbated cutaneous diseases	AUDITORIUM
---------------	--	------------

18:00 - 19:00	SESSIONE CONGIUNTA SIDAPA - SIAAIC: LE NUOVE TERAPIE BIOTECNOLOGICHE	AUDITORIUM
18:00 - 18:20	Dermatiti orticarioidi	
18:20 - 18:40	Orticaria e omalizumab: a chi, quando e perché	
18:40 - 19:00	Gestione del paziente con allergia alle tinture di capelli	
18:00 - 19:00	AUTOIMMUNITÀ	SALA MIRABILIS
18:00 - 18:20	I biologici nell'artrite reumatoide	
18:20 - 18:40	I biologici nella sclerosi sistemica	
18:40 - 19:00	I biologici nel lupus eritematoso sistemico	
18:00 - 19:00	MALATTIE RARE IN IMMUNOALLERGOLOGIA	SALA 1
18:00 - 18:20	Mastocitosi	
18:20 - 18:40	Malattie autoinfiammatorie	
18:40 - 19:00	Vernal congiuntivitis: ruolo per i biologici?	
19:00 - 20:00	ASSEMBLEA SOCI SIAAIC	AUDITORIUM

SABATO 16 APRILE 2016

08:00 - 09:00 *RIUNIONE AREA TEMATICA DI INTERESSE* **IMMUNODEFICIENZE PRIMITIVE E SECONDARIE** *SALA MIRABILIS*
R. Paganelli (Chieti); G. Spadaro (Napoli)

08:00 - 09:00 *RIUNIONE TASK FORCE* **EVIDENCE-BASED MEDICINE** *SALA 1*
G. Di Lorenzo (Palermo)

08:00 - 09:00 *RIUNIONE AREA TEMATICA DI INTERESSE* **FARMACI BIOLOGICI E OMICS** *SALA 2*
C. Agostini (Padova); F. Chieco-Bianchi (Padova)

08:00 - 09:00 *RIUNIONE AREA TEMATICA DI INTERESSE* **DIAGNOSTICA ALLERGOIMMUNOLOGICA** *SALA 3*
G. Melioli (Genova); S. Peveri (Piacenza)

08:00 - 09:00 *RIUNIONE TASK FORCE* **PROGETTI REAL LIFE IN ALLERGOLOGIA, ASMA E IMMUNOLOGIA CLINICA** *SALA 4*
TBA

09:00 - 10:00 **ANAFILASSI E ANGIOEDEMA** *AUDITORIUM*

09:00 - 09:20 **Attivazione del sistema di contatto nell'anafilassi e nell'angioedema**

09:20 - 09:40 **L'anafilassi da AlphaGal**

09:40 - 10:00 **Anafilassi da biologici**

09:00 - 10:00 **SESSIONE CONGIUNTA SIP-IRS - SIAAIC** *SALA MIRABILIS*

09:00 - 09:20 **La BPCO vista dall'allergologo**

09:20 - 09:40 **L'asma vista dallo Pneumologo**

09:40 - 10:00 **Zone di confine e gestione condivisa**

09:00 - 10:00 **SESSIONE CONGIUNTA SIBIOC - SIAAIC** *SALA 1*

09:00 - 09:20 **Il test di attivazione dei basofili**

09:20 - 09:40 **Scienze omiche in allergologia**

09:40 - 10:00 **La qualità nella diagnostica allergologica in vitro**

09:30 - 11:00	POST GRADUATE COURSE 3 DIAGNOSTICA MOLECOLARE ALLERGOLOGICA	SALA 2
09:30 - 10:00	Component resolved diagnosis per l'allergia alimentare	
10:00 - 10:30	Component resolved diagnosis per l'allergia ad inalanti	
10:30 - 11:00	Component resolved diagnosis per l'allergia al veleno di imenotteri	

Codice Accreditamento ECM: 110-151957

Crediti ECM: 2

Professione: **Medico Chirurgo**

Discipline: **Allergologia ed immunologia clinica, dermatologia e venerologia, pediatria, otorinolaringoiatria, malattie infettive, igiene degli alimenti e della nutrizione, malattie dell'apparato respiratorio, scienze dell'alimentazione e dietetica, medicina interna, reumatologia medicina generale (medico di famiglia); medicina del lavoro e sicurezza degli ambienti di lavoro**

09:00 - 10:30	POST GRADUATE COURSE 4 CAPILLAROSCOPIA	SALA 3
09:00 - 09:10	La capillaroscopia in immunoreumatologia	
09:10 - 09:20	L'esame capillaroscopico: tecniche di esecuzione	
09:20 - 09:30	Metodi di scoring in capillaroscopia	
09:30 - 10:30	Esercitazioni pratiche finali a piccoli gruppi per la dimostrazione del corretto uso del capillaroscopio	

Codice Accreditamento ECM: 110-151951

Crediti ECM: 2

Professione: **Medico Chirurgo**

Discipline: **Allergologia ed immunologia clinica, dermatologia e venerologia, pediatria, otorinolaringoiatria, malattie infettive, igiene degli alimenti e della nutrizione, malattie dell'apparato respiratorio, scienze dell'alimentazione e dietetica, medicina interna, reumatologia medicina generale (medico di famiglia); medicina del lavoro e sicurezza degli ambienti di lavoro**

09:30 - 11:00	POST GRADUATE COURSE 5 CORSO TEORICO PRATICO SULLE METODICHE DIAGNOSTICHE PER L'ORTICARIA	SALA 4
09:00 - 09:10	Metodiche diagnostiche sulle orticarie fisiche	
09:10 - 09:20	Angioedema indotto da vibrazioni, orticaria da contatto e orticaria ritardata da pressione	
09:20 - 09:30	Orticaria da caldo e orticaria colinergica	
09:30 - 10:30	Orticaria da freddo e orticaria acquagenica	
10:30 - 11:00	Dermografismo e orticaria solare	

Codice Accreditamento ECM: 110-152087

Crediti ECM: 2

Professione: **Medico Chirurgo**

Discipline: **Allergologia ed immunologia clinica, dermatologia e venerologia, pediatria, otorinolaringoiatria, malattie infettive, igiene degli alimenti e della nutrizione, malattie dell'apparato respiratorio, scienze dell'alimentazione e dietetica, medicina interna, reumatologia medicina generale (medico di famiglia); medicina del lavoro e sicurezza degli ambienti di lavoro**

10:00 - 10:30 **LA TERAPIA SMART: IL CONTROLLO DEI SINTOMI DELL'ASMA NELL'ERA DEI NUOVI DEVICE** AUDITORIUM

10:30 - 11:30 **AIT-ALLERGY AND IMMUNOTHERAPY** AUDITORIUM

10:30 - 10:50 **ITS & precision medicine**

10:50 - 11:10 **AIT e asma**

11:10 - 11:30 **SCIT 2016**

10:30 - 11:30 **L'APPLICAZIONE DELLA FARMACOGENOMICA** SALA MIRABILIS

10:30 - 10:50 **La fibrosi cistica come modello**

10:50 - 11:10 **Meccanismi di resistenza agli steroidi**

11:10 - 11:30 **Meccanismi di resistenza ai beta2-agonisti**

10:30 - 11:30 **ALLERGY AND SPORT** SALA 1

10:30 - 10:50 **Anafilassi ed esercizio fisico: update 2016**

10:50 - 11:10 **Asma da sforzo e problematiche terapeutiche**

11:10 - 11:30 **Dati su studio con AQUA**

11:30 - 12:00 **LA RINITE ALLERGICA: DALLA PATOLOGIA AL PAZIENTE, I NEED TERAPEUTICI DA SODDISFARE** AUDITORIUM

12:00 - 12:30 **INTERASMA MANIFESTO ON SMALL AIRWAYS AND PARTICLED MANAGEMENT IN ASTHMA AND COPD** AUDITORIUM



LUNCH AND POSTER VIEWING

AREA POSTER - PIANO 1

12:30 - 13:30

13:30 - 14:30	CONOSCERE L'ASMA SEVERO PER IDENTIFICARLO	AUDITORIUM
13:30 - 13:50	Fattori di induzione al remodeling delle vie aeree	
13:50 - 14:10	Le linee guida ERS/ATS	
14:10 - 14:30	Biomarcatori e fenotipizzazione	

14:30 - 15:30	RINITE ALLERGICA, LA TECNOLOGIA A SUPPORTO DELLA PRATICA CLINICA	AUDITORIUM
14:30 - 15:00	Rinite allergica e citologia	
15:00 - 15:30	Dibattito: Allergy APP Diary	

15:30 - 16:30	AIT-ALLERGY IMMUNOTHERAPY	AUDITORIUM
15:30 - 15:50	Meccanismi nell'ITS	
15:50 - 16:10	Proteomics	
16:10 - 16:30	Allergy and immunotherapy in real life	

15:30 - 16:30	SESSIONE CONGIUNTA SIMI-SIAAIC	SALA MIRABILIS
15:30 - 15:50	Nuove terapie nelle arteriopatie critiche degli arti inferiori	
15:50 - 16:10	La celiachia come malattia sistemica	
16:10 - 16:30	L'artite reumatoide "early"	

15:30 - 16:30	SESSIONE CONGIUNTA AICNA/ IAR - SIAAIC	SALA 1
15:30 - 15:50	La poliposi	
15:50 - 16:10	Rinite locale: lo stato dell'arte	
16:10 - 16:30	Ruolo dell'atopia nello sviluppo della rinosinusite	

16:30 - 17:00	ACAAI LECTURE: PRURITUS	AUDITORIUM
---------------	--------------------------------	------------

17:00 - 18:00	CHOOSING WISELY: APPROPRIATEZZA DALLA PRIMARY ALLA SECONDARY CARE	AUDITORIUM
17:00 - 17:20	L'appropriatezza	
17:20 - 17:40	Slow medicine come nuovo approccio comunicativo	
17:40 - 18:00	La medicina difensiva in allergologia	

17:00 - 18:00	SESSIONE CONGIUNTA SIAIP - SIAAIC	SALA MIRABILIS
17:00 - 17:20	Il passaggio del paziente: dal bambino all'adulto	
17:20 - 17:40	Funzione di barriera della cute e suoi difetti nella dermatite atopica	
17:40 - 18:00	La prevenzione primaria nelle malattie allergiche: a che punto siamo	

17:00 - 18:00 **EOSINOFILE** SALA 1

17:00 - 17:20 **L'approccio diagnostico all'ipereosinofilia**

17:20 - 17:40 **Churg Strauss**

17:40 - 18:00 **Eosinofili come target di terapia**

18:00 - 19:00 **LE RINITI** AUDITORIUM

18:00 - 18:20 **Il controllo della rinite**

18:20 - 18:40 **L'immunoterapia nella SCUAD**

18:40 - 19:00 **Utilità della diagnostica molecolare per la rinite allergica**

18:00 - 19:00 **LE ARTRITI** SALA MIRABILIS

18:00 - 18:20 **Artrite psoriasica**

18:20 - 18:40 **Spondilite anchilosante**

18:40 - 19:00 **Artriti secondarie**

18:00 - 19:00 **OCCUPATIONAL ALLERGY** SALA 1

18:00 - 18:20 **Gestione delle problematiche medico/legali in allergologia professionale**

18:20 - 18:40 **Immunotherapy in occupational allergy**

18:40 - 19:00 **Allergie ad imenotteri occupazionale**

18:00 - 19:00 **ASSEMBLEA JMS - JUNIOR MEMBERS** SALA 2

DOMENICA 17 APRILE 2016

08:00 - 09:00	RIUNIONE TASK FORCE TECNICI DI LABORATORIO SIAAIC <i>M. Totaro (Firenze)</i>	AUDITORIUM
08:00 - 09:00	RIUNIONE AREA TEMATICA DI INTERESSE ALLERGIE PROFESSIONALI <i>M.A. Crivellaro (Padova); G.Pala (Sassari)</i>	SALA MIRABILIS
08:00 - 09:00	RIUNIONE TASK FORCE AGEING E ALLERGOLOGIA, ASMA E IMMUNOLOGIA CLINICA <i>M.T. Ventura (Bari)</i>	SALA 1
08:00 - 09:00	RIUNIONE AREA TEMATICA DI INTERESSE MEDICI DI MEDICINA GENERALE, PEDIATRI DI LIBERA SCELTA E ALLERGOIMMUNOLOGIA <i>M. Landi (Torino); A. Caviglia (Saronno, VA)</i>	SALA 2
08:00 - 09:00	RIUNIONE AREA TEMATICA DI INTERESSE CONTINUITÀ ASSISTENZIALE QUALITÀ E TERRITORIO <i>M.T. Costantino (Mantova); S. Testi (Firenze)</i>	SALA 3
08:00 - 09:00	RIUNIONE TASK FORCE INFERMIERI E ALLERGOLOGIA, ASMA ED IMMUNOLOGIA CLINICA <i>A. Malandra (Chieti)</i>	SALA 4

09:00 - 10:00	BEST FIVE ORAL COMMUNICATION	SALA MIRABILIS
09:00 - 13:00	II MEETING NAZIONALE DEGLI INFERMIERI SIAAIC	SALA 2
09:00 - 09:15	Introduzione al corso	
09:15 - 09:35	Allergia respiratoria	
09:35 - 09:55	Principi di fisiopatologia respiratoria (introduzione alle indagini strumentali)	
09:55 - 10:15	Le prove di funzionalità respiratoria (basale, dopo broncodilatatore e dopo metabolica: principi ed indicazioni)	
10:15 - 10:35	FeNO (principi, indicazioni e interpretazione)	
10:35 - 10:55	Ruolo infermieristico nella gestione del paziente asmatico (questionari sulla qualità della vita, utilizzo dei device ed educazione del paziente)	
10:55 - 11:15	Discussione	
11:15 - 13:00	Gruppi di Lavoro: fase di addestramento	

Codice Accreditamento ECM: 110-151927

Crediti ECM: 4

Professioni: Infermiere, assistente sanitario, biologo, chimico, medico chirurgo, tecnico sanitario di laboratorio biomedico

Discipline per Medico Chirurgo: Allergologia ed immunologia clinica, dermatologia e venerologia, pediatria, otorinolaringoiatria, malattie infettive, igiene degli alimenti e della nutrizione, malattie dell'apparato respiratorio, scienze dell'alimentazione e dietetica, medicina interna, reumatologia medicina generale (medico di famiglia); medicina del lavoro e sicurezza degli ambienti di lavoro

09:00 - 13:00 CORSO TECNICI DI LABORATORIO SIAAIC SALA 3

I SESSIONE: IL LABORATORIO DI IMMUNOALLERGOLOGIA NELLE MALATTIE INTERNISTICHE

09:00 - 09:30 **Il ruolo dell'immunologo nelle miopatie necrotizzanti**

09:30 - 10:00 **Il dosaggio della triptasi in allergologia**

10:00 - 10:30 **Struttura e funzione del Recettore HMGCR**

10:30 - 11:00 **Discussione**

II SESSIONE: FARMACI BIOLOGICI: NOVITÀ IN IMMUNOALLERGOLOGIA

11:00 - 12:00 **Introduzione ai farmaci biologici**

12:00 - 12:30 **Azioni e reazioni ai farmaci biologici**

12:30 - 12:50 **Il ruolo del laboratorio**

12:50 - 13:00 **Discussione**

Codice Accreditamento ECM: 110-151934

Crediti ECM: 4

Professioni: **Infermiere, assistente sanitario, biologo, chimico, medico chirurgo, tecnico sanitario di laboratorio biomedico**

Discipline per Medico Chirurgo: **Allergologia ed immunologia clinica, dermatologia e venerologia, pediatria, otorinolaringoiatria, malattie infettive, igiene degli alimenti e della nutrizione, malattie dell'apparato respiratorio, scienze dell'alimentazione e dietetica, medicina interna, reumatologia medicina generale (medico di famiglia); medicina del lavoro e sicurezza degli ambienti di lavoro**

10:00 - 11:00 SESSIONE CONGIUNTA AIA - SIAAIC SALA MIRABILIS

10:00 - 10:20 **Ambiente e diritti umani**

10:20 - 10:40 **Il monitoraggio aerobiologico e i cambiamenti climatici, l'esperienza della città di Roma**

10:40 - 10:50 **L'informazione meteo-pollinica al paziente: il valore aggiunto nella pratica clinica allergologica**

10:50 - 11:00 **L'impatto dei cambiamenti climatici e ambientale sui meccanismi epigenetici del paziente allergico**

10:00 - 11:00 DESENSIBILIZZAZIONE A FARMACI ED ALIMENTI SALA 1

10:00 - 10:20 **Desensibilizzazione ad allergene alimentare**

10:20 - 10:40 **Desensibilizzazione a farmaci**

10:40 - 11:00 **Desensibilizzazione a biologici**

10:00 - 11:00 ALLERGY AND PREGNANCY SALA MIRABILIS

10:00 - 10:20 **Immunologia e gravidanza**

10:20 - 10:40 **La prevenzione dell'allergopatia in gravidanza**

10:40 - 11:00 **Orticaria e angioedema**

11:00 - 12:00	REAL LIFE PATIENTS	SALA 1
11:00 - 11:20	Real life patients	
11:20 - 11:40	Allergopatie respiratorie e ITS in età geriatrica	
11:40 - 12:00	Adrenalina in Real Life	

INFORMAZIONI TECNICO - SCIENTIFICHE

SEGRETERIA SCIENTIFICA

Segreteria SIAAIC

Società Italiana di Allergologia, Asma ed Immunologia Clinica



Società Italiana di
Allergologia, Asma ed
immunologia Clinica

C/O NeT Congress & Education Srl - Alessandro Rosso Group



Viale Fulvio Testi, 121 - 20162 Milano - Italy

tel.: +39 02 87387200

segreteria_siaaic@netcongresseducation.com

www.siaaic.org

Si informa che la Segreteria SIAAIC sarà a disposizione presso l'Area espositiva del Congresso con stand dedicato e che osserverà i seguenti orari

Giovedì 14 Aprile	12:00 - 20:00
Venerdì 15 Aprile	09:00 - 19:30
Sabato 16 Aprile	09:00 - 19:00
Domenica 17 Aprile	09:00 - 13:30

Presso lo Stand SIAAIC sarà possibile rinnovare la propria iscrizione alla Società nonché ottenere informazioni circa tutti i progetti attivi e futuri realizzati da SIAAIC

CENTRO SLIDE

Il Centro Slide è situato al piano terra presso la Sala Giardino. Tutte le presentazioni facenti parte del programma scientifico dovranno essere consegnate in formato power point tramite USB presso il Centro Slide nei seguenti orari:

Giovedì 14 aprile	12:00 - 20:00
Venerdì 15 aprile	07:30 - 19:30
Sabato 16 aprile	07:30 - 19:00
Domenica 17 aprile	07:30 - 13:00

INDICAZIONI PER RELATORI E MODERATORI

A cura del moderatore:

- Individuare per tempo la sala dove si svolge la propria sessione
- Presentarsi in sala almeno 10 minuti prima dell'inizio della relativa sessione
- Rispettare con attenzione le tempistiche stabilite per relazioni e discussioni

A cura del relatore:

- Individuare per tempo la sala dove si svolge la propria sessione
- Consegnare al Centro Slide la propria presentazione in formato power point almeno due ore prima dell'inizio della sessione di appartenenza
- Presentarsi in sala almeno 10 minuti prima dell'inizio della relativa sessione
- Rispettare il tempo concesso per la propria relazione

CREDITI ECM

Il XXIX Congresso Nazionale SIAAIC è stato accreditato presso la Commissione Nazionale per la formazione continua in medicina.

Codice accreditamento: **110-152152**

Crediti assegnati: **14**

Professioni e discipline accreditate:

BIOLOGO

TECNICO SANITARIO DI LABORATORIO BIOMEDICO

MEDICO CHIRURGO: Allergologia e Immunologia Clinica; Dermatologia e Venereologia; Pediatria; Otorinolaringoiatria; Malattie infettive; Igiene ed alimenti e della Nutrizione; Malattie dell'Apparato Respiratorio; Scienze dell'Alimentazione e Dietetica; Medicina Interna; Reumatologia; Medicina Generale (Medici di Famiglia); Medicina del lavoro e sicurezza degli ambienti di lavoro

ASSISTENTE SANITARIO

CHIMICO: Chimica analitica

INFERMIERE

DIETISTA

Si ricorda che l'ottenimento dei crediti ECM è soggetto alla frequenza del 100% delle sessioni scientifiche e al superamento del questionario di apprendimento.

Il Provider (NeT Congress & Education Srl) provvederà ad inviare l'attestato ECM a mezzo email entro 90 giorni dalla fine dell'evento.

I post graduated courses (PGCs) che si svolgeranno nelle giornate del 15 e 16 Aprile ed i Corsi per Infermieri e Tecnici SIAAIC che si terranno domenica 17 Aprile, sono stati accreditati separatamente rispetto al Congresso Nazionale SIAAIC presso la Commissione Nazionale per la formazione continua in medicina
Per informazioni circa l'accreditamento dei PGCs e i Corsi per infermieri e tecnici SIAAIC si prega di consultare pp. 16 - 26 - 27 - 37 - 39 del presente programma

ABSTRACT & POSTER

Si ricorda che il Call for Abstract del Congresso è on line sul sito **www.siaaic2016.org**.
Per inviare il proprio elaborato cliccare sulla sezione del sito web "Abstract" e seguire le indicazioni ivi dettagliate.

La deadline per l'invio degli Abstract è 26 febbraio 2016.

Sarà possibile inviare sia comunicazioni orali sia poster e candidare quindi il proprio lavoro sotto una delle due tipologie.

I Topics selezionati per l'invio degli abstract sono i seguenti:

ASMA

RINITE E CONGIUNTIVITE

ALLERGOLOGIA DERMATOLOGICA

ANAFILASSI E ALLERGIA A VELENO DI IMENOTTERI

ALLERGIA A FARMACI

ALLERGIA ALIMENTARE

MECCANISMI IMMUNOLOGICI DELLE PATOLOGIE ALLERGICHE

MALATTIE AUTOIMMUNI

IMMUNODEFICIENZE

MALATTIE RARE IN ALLERGOLOGIA ED IMMUNOLOGIA CLINICA

ORGANIZZAZIONE SANITARIA IN ALLERGOLOGIA ED IMMUNOLOGIA CLINICA

REGOLE GENERALI PER LA SOTTOMISSIONE DEGLI ABSTRACT

Gli abstract dovranno essere inviati in formato elettronico tramite l'accesso alla piattaforma on line dedicata entro e non oltre il giorno **26 febbraio 2016**;

Non verranno presi in considerazione, indipendentemente dal loro contenuto scientifico, i contributi inviati in formato cartaceo, i dattiloscritti non conformi alle norme indicate nelle presenti istruzioni o inviati dopo il suddetto termine;

Il Comitato Scientifico avrà il compito di selezionare tutte le proposte e definirne l'inserimento come Poster o Comunicazione Orale all'interno del Programma Scientifico del Congresso;

La segreteria organizzativa provvederà a comunicare, direttamente all'autore del modulo abstract, l'esito del processo di revisione da parte del Comitato Scientifico entro il 10 marzo 2016.

Sarà cura del submitter condividere la comunicazione con i propri coautori.

In fase di revisione, il Comitato Scientifico potrebbe variare la modalità di presentazione prescelta dall'autore in fase di sottomissione. La Segreteria invierà linee guida specifiche sia a coloro che saranno candidati alla presentazione di comunicazioni orali sia a coloro che saranno candidati alla presentazione dei poster

Condizione necessaria per la pubblicazione del proprio lavoro scientifico come poster o comunicazione orale è l'iscrizione al XXIX Congresso Nazionale SIAAIC di almeno uno degli autori indicati e obbligatoriamente del presenting author del lavoro scientifico.

Il pagamento della quota di iscrizione dovrà essere saldata entro il 16 marzo 2016.

BEST FIVE ORAL COMMUNICATION

Durante la Sessione Poster che si terrà il 14 aprile 2016 presso l'Area Poster (Piano 1 della sede congressuale) dalle ore 19.00 alle ore 20.00 la commissione poster SIAAIC determinerà i vincitori del concorso BEST FIVE ORAL Communication.

I 5 lavori selezionati saranno invitati a presentare il proprio elaborato durante la sessione plenaria BEST FIVE ORAL COMMUNICATION, che si terrà presso la Sala Mirabilis il 17 Aprile 2016 dalle 09.00 alle 10.00.

Tutti i poster presenter sono invitati a preparare una presentazione power point, illustrante il proprio lavoro scientifico candidato a poster per il Congresso SIAAIC 2016. I vincitori avranno a disposizione 7 minuti per l'esposizione e 5 minuti per la discussione in aula. Condizione necessaria per poter concorrere a BEST FIVE ORAL Communication è la presentazione del lavoro scientifico da parte di un Junior Member SIAAIC (Socio Under 35)

CRITERI PER LA SELEZIONE DI BEST FIVE ORAL COMMUNICATION

I lavori scientifici saranno valutati dalla Commissione sia per la rilevanza scientifica dei contenuti che per l'efficacia della presentazione.

PREMI

I vincitori potranno pubblicare gratuitamente sulla rivista ufficiale SIAAIC - Clinical and Molecular Allergy il proprio elaborato.

PATIENT VILLAGE

Presso la Sede Congressuale SIAAIC ha ideato una zona denominata "Patients' Village", luogo di scambio e confronto tra il mondo medico scientifico e le associazioni di pazienti. All'interno del Patient's Village in orari prestabiliti SIAAIC e le Associazioni si confronteranno in dibattiti aperti alla presentazione di progetti che le associazioni hanno sviluppato o desiderano sviluppare.

Il dibattito sarà trasmesso on line, sui Social Network SIAAIC, e consentirà ai pazienti di intervenire e porre domande. I rappresentanti SIAAIC saranno a disposizione per rispondere alle richieste e ai dubbi dei pazienti in diretta web.

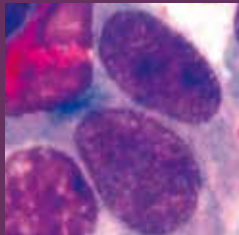

INFORMAZIONI GENERALI

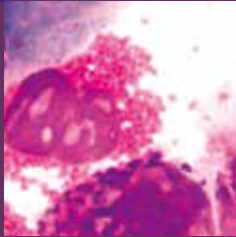
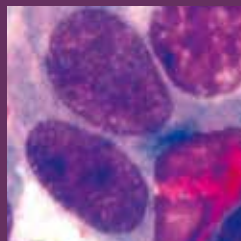
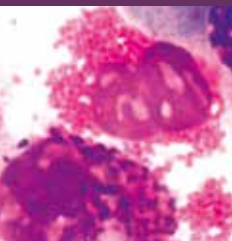

SEGRETERIA ORGANIZZATIVA



Net Congress & Education Srl

Provider Agenas 110

Viale Fulvio Testi 121 - 20162 Milano

Tel: +39 0287387251 - Fax: +39 0291434059 - e-mail: segreteria@netcongresseducation.com

SEDE DEL CONGRESSO

Hotel Royal Continental

Via Partenope, 38/44

80121 Napoli

Posizione

Il Royal Continental è sul lungomare di Napoli.

L'hotel si trova al centro della grande isola pedonale del lungomare, ma è ben collegato al resto della città.

DISTANZE DAI PRINCIPALI LUOGHI CITTADINI

0 m Lungomare

200 m Castel dell'Ovo

240 m Borgo Marinari

400 m Fermata autobus 128, 154, C24, N1

400 m Villa Comunale

700 m Piazza del Plebiscito

1,2 km Teatro di San Carlo

1,4 km Porto (Molo Beverello)

1,4 km PAN (Palazzo delle Arti Napoli)

1,8 km Metro Linea 1 (Toledo)

2,3 km Centro Storico

3,7 km Museo MADRE

5 km Stazione Napoli Centrale

8 km Aeroporto di Capodichino

COME RAGGIUNGERE LA SEDE

In aereo

L'Aeroporto Napoli Capodichino dista 8 km e collega Napoli ai principali aeroporti italiani ed europei.

L'Aeroporto di Napoli è uno dei più importanti scali per i voli internazionali e per ampiezza e varietà dell'offerta di collegamenti.

In treno

A soli 5 km dalla sede Congressuale, Napoli è facilmente raggiungibile grazie all'Alta Velocità che la collega con le principali città italiane come Milano, Bologna, Firenze, Roma.

In auto

1. A1 (autostrada del sole) da Milano
2. A3 da Salerno - Reggio Calabria
3. A16 da Avellino e Benevento
4. A14 - A16 da Bari

Quote di partecipazione (IVA 22% inclusa)

ENTRO IL 10 MARZO 2016		DOPO IL 10 MARZO 2016	
SOCIO SIAAIC	€ 730,00	SOCIO SIAAIC	€ 790,00
NON SOCIO SIAAIC	€ 790,00	NON SOCIO SIAAIC	€ 850,00
SOCIO JUNIOR UNDER 35	€ 336,00	SOCIO JUNIOR UNDER 35	€ 336,00
NON SOCIO JUNIOR UNDER 35	€ 380,00	NON SOCIO JUNIOR UNDER 35	€ 380,00
SPECIALIZZANDI	€ 125,00	SPECIALIZZANDI	€ 125,00
POST GRADUATE COURSES	€ 20,00	POST GRADUATE COURSES	€ 20,00
CORSI PER PERSONALE NON MEDICO	€ 20,00	CORSI PER PERSONALE NON MEDICO	€ 20,00

La quota di iscrizione comprende:

- partecipazione ai lavori scientifici
- kit congressuale
- attestato di partecipazione
- cocktail di benvenuto (14 Aprile 2016)
- 1 Lunch per le giornate del 16 e 17 Aprile 2016

Per iscriversi al **Congresso SIAAIC 2016** vi invitiamo a visitare il sito web www.siaaic2016.org e cliccare sulla sezione **"iscrizioni"** e successivamente su **"iscriviti on line"**.

L'area espositiva è situata al piano terra dell'Hotel Royal Continental

